

SITUATION ÉPIDÉMIOLOGIQUE DE LA COVID-19 AU 22 AOÛT 2022, HAÏTI

INDICATEURS

218,437 (278 nouveaux)	33,331 (36 nouveaux)	841 (0 nouveau)	5,662 (2 nouveaux)	30,573 (91.7%)	2.52%	48.8% 51.2%
Tests réalisés	Cas confirmés	Décès	Hospitalisés	Récupérés	Létalité	

	Vaccination	253,232 1ère dose	106,590 2ème dose	165,669 Vaccination complète
--	--------------------	----------------------	----------------------	---------------------------------

Cas confirmés de COVID-19 par Département et Commune du 19/03/2020 au 22/08/2022

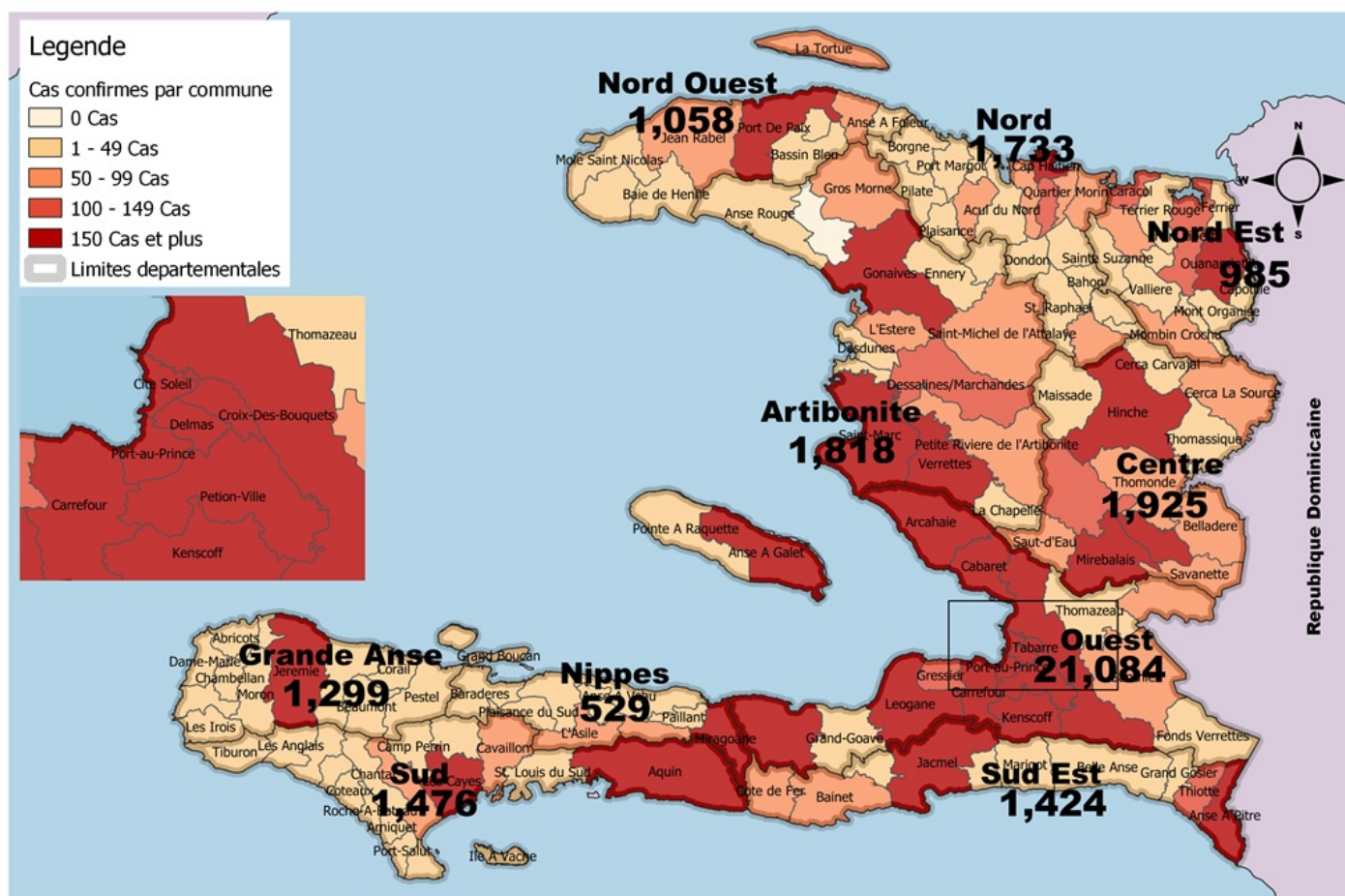

Tab.1: Cas confirmés et décès de COVID-19 par département du 19 mars 2020 au 22 Aout 2022, Haiti

Département de provenance	Cas Cumulés.	Nouveaux cas (24h)	Décès Cumulés	Nouveaux décès (24h)	Taux de positivité	Taux de létalité
Ouest	21,084	25	404	0	15.7%	1.92%
Centre	1,925	0	92	0	14.0%	4.78%
Artibonite	1,818	0	82	0	11.6%	4.51%
Nord	1,733	0	88	0	13.4%	5.08%
Sud	1,476	0	58	0	20.5%	3.93%
Sud-Est	1,424	3	24	0	16.9%	1.69%
Grand Anse	1,299	8	20	0	17.3%	1.54%
Nord-Ouest	1,058	0	28	0	15.8%	2.65%
Nord-Est	985	0	13	0	12.3%	1.32%
Nippes	529	0	32	0	14.1%	6.05%
Grand Total	33,331	36	841	0	15.3%	2.52%

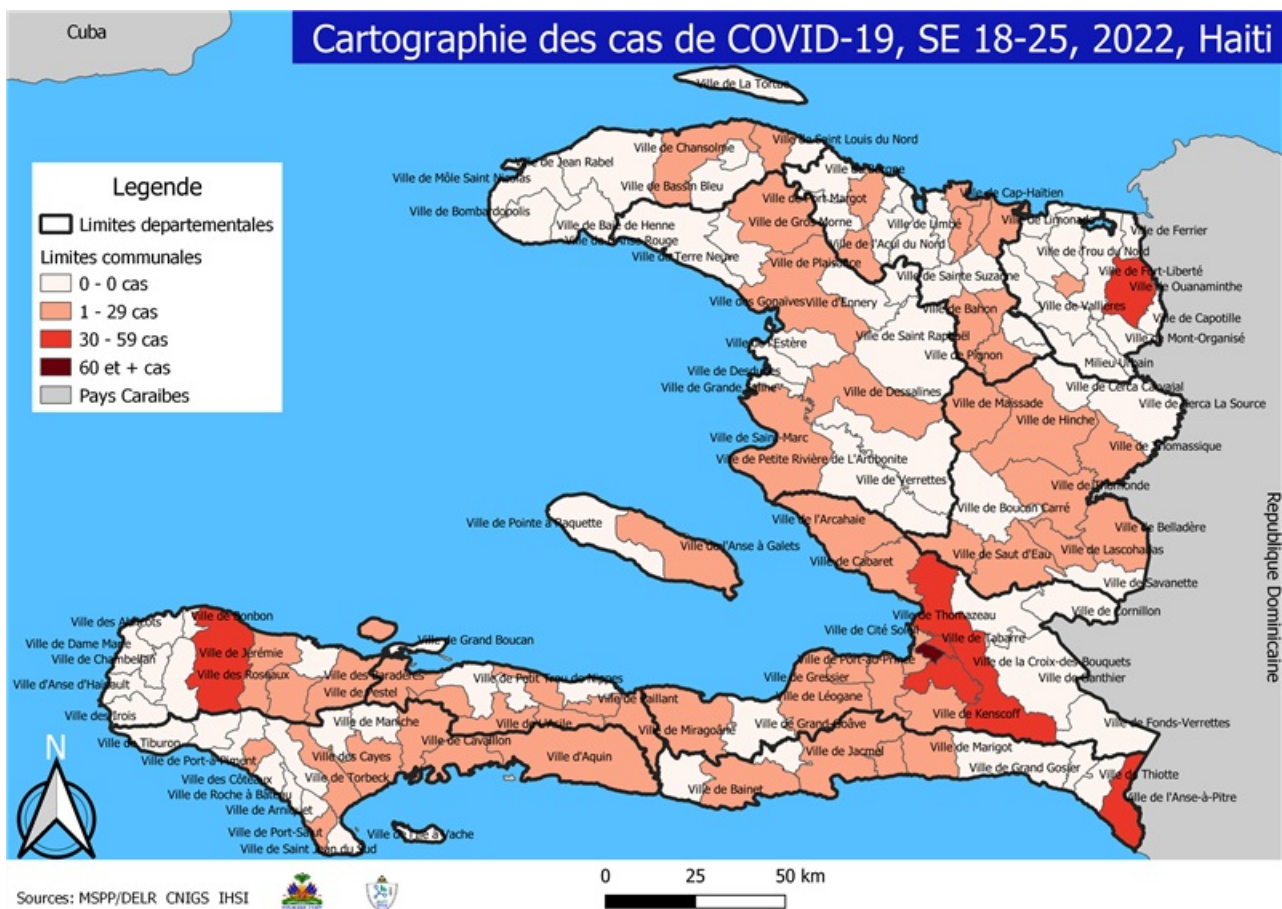

Tab.2: Distribution des cas et décès confirmés de COVID-19 par Commune, Haiti, 2022

		2022						2022			
Département de provenance	Communes	Cas Cumulés.	Nouveaux cas (24h)	Décès Cumulés	Nouveaux décès (24h)	Département de provenance	Communes	Cas Cumulés.	Nouveaux cas (24h)	Décès Cumulés	Nouveaux décès (24h)
Artibonite	Saint Marc	120	0	3	0	Nord-Est	Ouanaminthe	163	0	1	0
	Gonaives	89	0	0	0		Fort Liberté	46	0	0	0
	Marchand Dessalines	43	0	1	0		Mombin Crochu	15	0	0	0
	Gros Morne	42	0	0	0		Trou du Nord	13	0	0	0
	Verrettes	25	0	1	0		Ferrier	8	0	0	0
	Petite Riviere de l'Artibonite	14	0	2	0		Mont Organisé	7	0	0	0
	Saint Michel	9	0	0	0		Terrier Rouge	6	0	0	0
	La Chapelle	6	0	0	0		Caracol	3	0	0	0
	Desdunes	5	0	0	0		Perches	2	0	0	0
	L'Estère	7	0	0	0		Vallières	1	0	0	0
	Marmelade	6	0	0	0		Carice	1	0	0	0
	Grande Saline	1	0	0	0		Sainte Suzanne	1	0	0	0
	Ennery	1	0	0	0		Total	266	0	1	0
	Total	368	0	7	0		Nord-Ouest	Port de Paix	331	0	0
Centre	Mirebalais	159	0	6	0	Saint Louis du Nord		47	0	0	0
	Lascahobas	74	0	0	0	Bassin Bleu		11	0	0	0
	Hinche	53	0	0	0	Jean Rabel		10	0	1	0
	Thomonde	22	0	0	0	Bombardopolis		9	0	0	0
	Belladère	19	0	3	0	La Tortue		4	0	0	0
	Cerca la Source	18	0	0	0	Chansolme		3	0	0	0
	Saut-d'Eau	16	0	5	0	Mole Saint Nicolas		2	0	0	0
	Boucan Carré	14	0	2	0	Anse à Foleur		2	0	0	0
	Thomassique	8	0	0	0	Total		419	0	1	0
	Maissade	7	0	0	0	Ouest	Delmas	1,186	21	12	0
	Savanette	6	0	1	0		Pétion Ville	1,049	0	5	0
	Cerca Cavajal	1	0	0	0		Port au Prince	612	0	2	0
	Total	397	0	17	0		Tabarre	486	1	2	0
	Grand Anse	Jérémie	241	8	0		0	Croix des Bouquets	407	0	7
Pestel		6	0	0	0		Carrefour	128	0	3	0
Roseaux		4	0	0	0		Cité Soleil	55	0	0	0
Corail		3	0	0	0		Anse a Galet	45	0	0	0
Jeremie		7	0	0	0		Petit Goave	38	0	2	0
Beaumont		1	0	0	0		Léogane	29	0	0	0
Total		262	8	0	0		Kenscoff	27	0	0	0
Nippes	Fond des Nègres	31	0	0	0		Cabaret	27	0	1	0
	Miragoane	27	0	0	0		Archahaie	25	3	0	0
	L'Asile	25	0	1	0		Ganthier	17	0	0	0
	Baradères	12	0	0	0		Grand Goave	12	0	0	0
	Plaisance du Sud	17	0	0	0		Gressier	13	0	0	0
	Paillant	7	0	0	0		Thomazeau	10	0	0	0
	Petit Trou de Nippes	4	0	1	0		Anse à Galets	5	0	0	0
	Anse-a-Veau	3	0	0	0	Pointe a Raquette	2	0	0	0	
	Arnaud	3	0	0	0	Cornillon	2	0	0	0	
	Petite Riviere des Nippes	2	0	0	0	Fond-Verrettes	1	0	0	0	
	Total	131	0	2	0	Total	4,176	25	34	0	
Nord	Cap Haitien	246	0	1	0	Sud	Cayes	217	0	1	0
	Milot	27	0	0	0		Aquin	51	0	2	0
	Plaine du Nord	17	0	0	0		Camp-Perrin	9	0	0	0
	Quartier Morin	14	0	0	0		Torbeck	7	0	0	0
	Borgne	13	0	0	0		Cavaillon	7	0	0	0
	Limonade	12	0	0	0		Port Salut	5	0	0	0
	Pignon	16	0	0	0		Saint Louis du Sud	5	0	0	0
	Saint Raphaël	8	0	0	0		Les Anglais	4	0	0	0
	Plaisance du Nord	8	0	0	0		Maniche	4	0	0	0
	Acul du Nord	6	0	0	0		Saint Jean du Sud	3	0	0	0
	Port Margot	5	0	0	0		Chantal	2	0	0	0
	Limbé	4	0	0	0		Chardonnières	2	0	0	0
	Ranquitte	2	0	0	0		Arniquet	2	0	0	0
	Grande Rivière du Nord	2	0	0	0		Port-à-Piment	1	0	0	0
	Pilate	2	0	0	0		Ile à Vache	1	0	0	0
	Bahon	1	0	0	0		Coteaux	1	0	0	0
	Total	383	0	1	0		Tiburon	1	0	0	0
							Total	322	0	3	0
					Sud-Est	Anse à Pitres	200	0	0	0	
						Jacmel	148	3	1	0	
						Bainet	9	0	1	0	
						Cote de Fer	8	0	0	0	
						Thiotte	7	0	0	0	
						Marigot	4	0	0	0	
						Cayes-Jacmel	2	0	0	0	
						La Vallée de Jacmel	2	0	0	0	
						Belle Anse	2	0	0	0	
						Total	382	3	2	0	

N-B. Les informations contenues dans ce rapport sont actualisées de manière quotidienne. Les données et analyses peuvent être modifiées après la classification finale des cas.

Tab.3: Distribution des cas et décès confirmés de COVID-19 par Commune, Haiti, 2020-2021

Département de provenance	Communes	2020		2021		Département de provenance	Communes	2020		2021			
		Cas Cumulés.	Décès Cumulés	Cas Cumulés.	Décès Cumulés			Cas Cumulés.	Décès Cumulés	Cas Cumulés.	Décès Cumulés		
Artibonite	Saint Marc	198	18	250	7	Nord-Est	Ouanaminthe	107	2	111	3		
	Verrettes	142	6	142	15		Caracol	50	0	56	0		
	Gonaives	132	10	236	5		Fort Liberté	44	2	140	1		
	Gros Morne	23	1	50	2		Trou du Nord	39	1	40	1		
	Petite Riviere de l'Ar.	22	1	30	3		Mombin Crochu	21	0	25	0		
	Marchand Dessalines	19	0	60	3		Terrier Rouge	16	0	17	1		
	Saint Michel	18	0	29	0		Mont Organisé	11	0	9	0		
	L'Estère	13	0	34	0		Perches	6	0	0	0		
	Desdunes	7	1	7	0		Ferrier	5	0	1	0		
	Marmelade	6	0	6	0		Carice	5	1	2	0		
	Ennery	6	1	2	0		Sainte Suzanne	5	0	1	0		
	Grande Saline	3	1	3	0		Capotille	4	0	2	0		
	La chapelle	2	0	8	1		Vallières	1	0	1	0		
	Anse Rouge	2	0	0	0		Total	314	6	405	6		
	Total	593	39	857	36		Nord-Ouest	Port de Paix	133	7	265	13	
	Centre	Hinche	179	1	132			6	Saint Louis du Nord	28	2	17	0
		Mirebalais	175	4	435			27	Bombardopolis	17	1	7	1
Lascahobas		34	3	133	5	Jean Rabel		15	0	37	0		
Boucan Carré		34	0	89	6	Mole Saint Nicolas		13	1	12	1		
Belladère		25	2	42	6	La Tortue		8	0	41	0		
Thomonde		16	1	27	1	Bassin Bleu		7	0	24	0		
Savanette		14	0	33	5	Chansolme	4	1	4	0			
Saut-d'Eau		10	0	39	5	Anse-a-Foleur	2	0	3	0			
Cerca la Source		6	2	65	1	Baie de Henne	2	0	0	0			
Maissade		6	0	9	0	Total	229	12	410	15			
Cerca Cavajal	5	0	1	0	Ouest	Delmas	1,665	24	2,689	68			
Thomassique	4	0	15	0		Port au Prince	1,269	22	1,432	29			
Total	508	13	1,020	62		Pétion Ville	1,260	15	2,085	48			
Grand Anse	Jérémie	143	9	726		6	Tabarre	791	7	1,205	36		
	Anse d'Hainault	16	1	16		0	Croix des Bouquets	704	8	1,182	39		
	Chambellan	7	1	2		0	Carrefour	493	6	462	15		
	Dame Marie	3	1	7		0	Petit Goave	157	3	105	4		
	Pestel	2	0	16		0	Cité Soleil	106	2	126	4		
	Irois	2	0	4		0	Léogane	91	1	139	5		
	Moron	1	1	5		0	Cabaret	88	1	54	0		
	Bonbon	1	0	5		0	Kenscoff	71	3	89	1		
	Roseaux	1	0	27		1	Arcahaie	59	5	74	4		
	Corail	0	0	42		0	Gressier	53	2	54	3		
	Abricots	0	0	10		0	Anse a Galet	40	2	141	2		
	Beaumont	0	0	1		0	Ganthier	36	2	37	1		
	Total	176	13	861		7	Grand Goave	17	1	16	2		
	Nippes	Miragoane	68	1		94	8	Cornillon	17	0	33	1	
		Fond des Nègres	20	0	25	2	Thomazeau	14	0	22	3		
Baradères		13	0	5	1	Fond-Verrettes	10	0	7	0			
Plaisance du Sud		10	1	10	2	Pointe à Raquette	4	0	10	1			
Anse-a-Veau		10	1	7	0	Mirebalais	0	0	1	0			
L'Asile		8	0	74	4	Total	6,945	104	9,963	266			
Petit Trou de Nippes		7	0	5	4	Sud	Cayes	138	4	412	27		
Petite Riviere des Ni..		6	0	14	3		Aquin	38	0	252	13		
Paillant		4	0	12	1		Saint Louis du Sud	12	1	17	1		
Arnaud		2	1	3	0		Les Anglais	10	0	26	0		
Grand Boucan		1	1	0	0		Torbeck	10	1	43	3		
Total	149	5	249	25	Port-à-Piment		9	0	25	0			
Nord	Cap Haitien	394	22	398	23		Port Salut	9	0	16	0		
	Limbé	56	3	21	0		Camp-Perrin	8	0	20	1		
	Milot	28	1	58	11		Chardonnières	6	0	1	0		
	Pignon	26	2	30	0		Tiburon	6	0	4	0		
	Plaine du Nord	22	3	35	6		Coteaux	5	0	7	0		
	Plaisance du Nord	22	1	9	0		Cavaillon	3	0	48	3		
	Borgne	20	0	2	1		Chantal	2	0	11	1		
	Port Margot	20	0	4	1		Ile-a-Vache	2	0	0	0		
	Pilate	19	0	1	0		Maniche	1	0	4	0		
	Grande Rivière du N..	18	1	17	0		Roche à Bateau	1	0	0	0		
	Quartier Morin	15	0	40	6		Arniquet	0	0	1	0		
	Limonade	12	0	25	1	Saint Jean du Sud	2	0	5	0			
	Acul du Nord	12	0	14	0	Total	262	6	892	49			
	Marmelade	0	0	1	0	Sud-Est	Jacmel	204	8	307	9		
	Dondon	6	0	8	3		Bainet	16	0	50	0		
	Saint Raphael	4	0	0	0		Cote de Fer	14	1	56	2		
	Bahon	3	1	0	0		Thiotte	10	0	111	0		
	Ranquitte	0	0	5	0		Anse à Pitres	9	0	171	1		
	La Victoire	0	0	1	0		Marigot	8	0	49	0		
Saint Raphaël	0	0	3	0	La Vallée de Jacmel		7	0	3	0			
Bas-Limbé	0	0	1	1	Belle Anse		4	0	6	0			
Total	677	34	673	53	Cayes-Jacmel		2	0	12	0			
					Grand Gosier		0	0	3	1			
					Total		274	9	768	13			

N-B. Les informations contenues dans ce rapport sont actualisées de manière quotidienne. Les données et analyses peuvent être modifiées après la classification finale des cas.

**Graphique.1 Evolution quotidienne des cas confirmés de COVID-19
au 22 Aout 2022, Haïti**

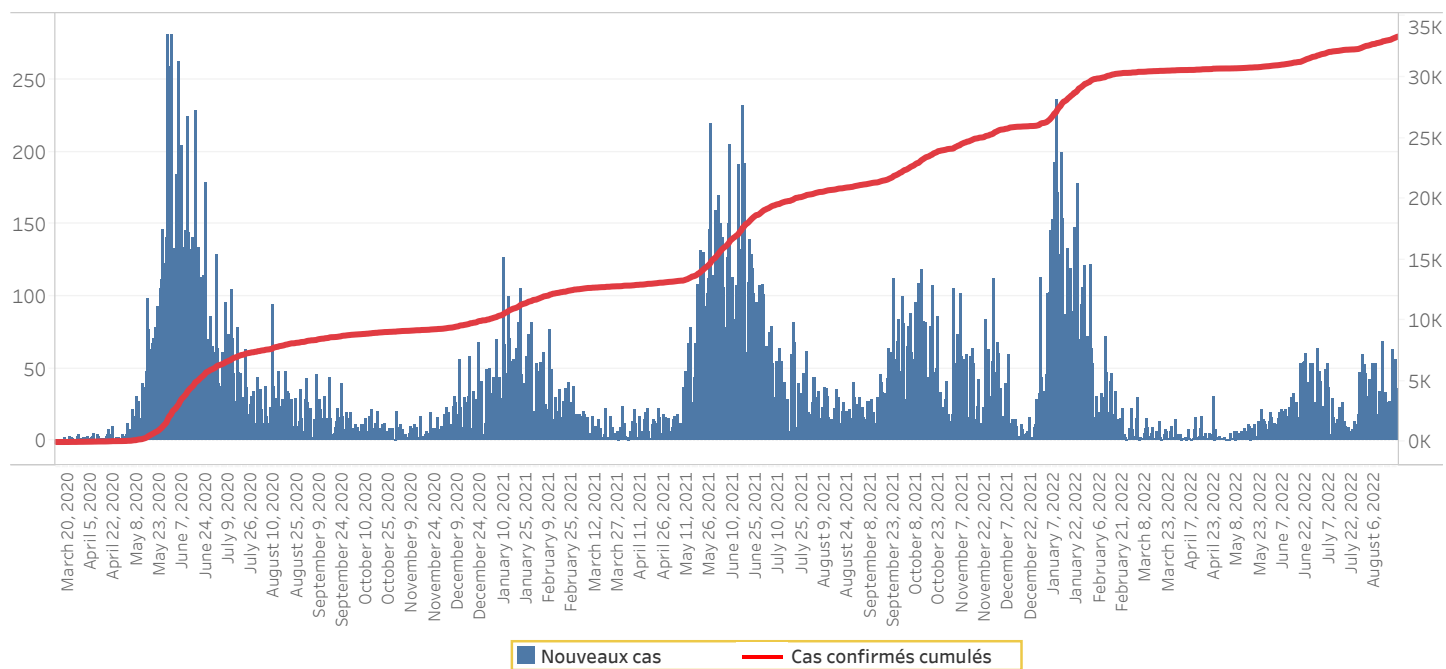

**Tab.4: Distribution des cas et décès de COVID-19 par groupe d'âge
du 19 mars 2020 au 22 Aout 2022, Haïti**

Age Groupe	Cas Confirmés	Nouveaux cas (24h)	Décès Cumulés	Nouveaux décès (24h)	Taux de létalité
0-9 ans	780	1	15	0	1.92%
10-19 ans	1,501	2	10	0	0.67%
20-29 ans	5,861	2	32	0	0.55%
30-39 ans	8,245	8	56	0	0.68%
40-49 ans	5,804	3	81	0	1.40%
50-59 ans	4,205	9	136	0	3.23%
60-69 ans	3,515	6	188	0	5.35%
70-79 ans	2,210	3	185	0	8.37%
80 ans et +	1,210	2	138	0	11.40%
Grand Total	33,331	36	841	0	2.52%

**Graphique 2: Distribution des cas confirmés par groupe d'âge et sexe
du 19 mars 2020 au 22 Aout 2022, Haïti**

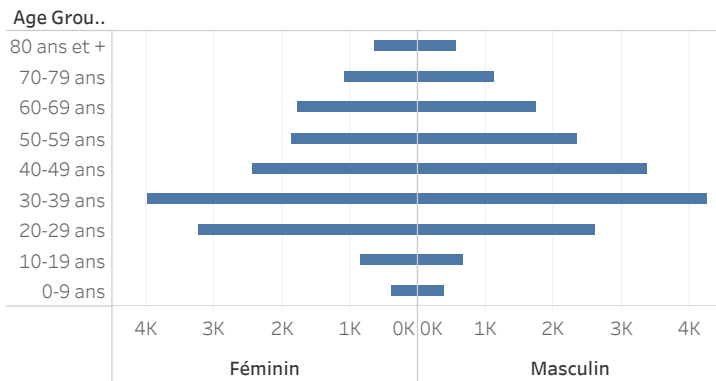

**Graphique 3: Distribution des décès par groupe d'âge et sexe
du 19 mars 2020 au 22 Aout 2022, Haïti**

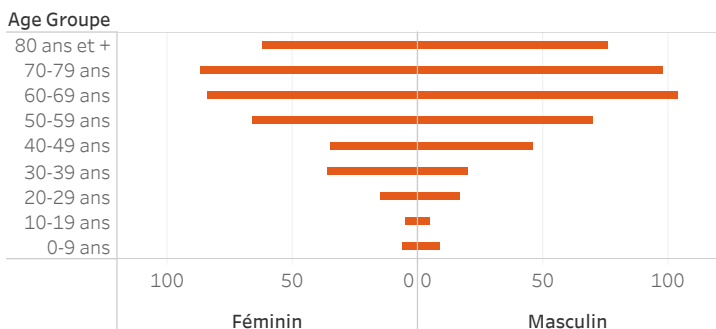

Tab 5: Distribution des cas hospitalisés par Département, 22 Aout 2022, Haiti

Département	Nouveaux cas hospitalisés	Total cas confirmés hospitalisés	Total cas confirmés en Soins Intensifs
Centre	1	15	3
Nippes	1	3	0
Ouest	0	9	4
Artibonite	0	0	0
Sud	0	0	0
Nord Ouest	0	0	0
Nord	0	0	0
Sud Est	0	0	0
Grand Anse	0	0	0
Nord Est	0	0	0
Total	2	27	7

Tab 6.: Nombre de personnes vaccinées, 16/ 07/2021 au 14/01/2022 , Haiti

Département	16/07/2021-6/11/2021			7/11/2021-14/01/2022		3/01/2022-14/01/2022
	Janssen	Moderna		Moderna		Janssen
	Total	1ere dose	2e dose	1ere dose	2e dose	Dose unique
ARTIBONITE	0	12,922	5,007	1,846	2,035	251
CENTRE	0	6,783	2,587	1,876	2,375	341
GRANDE ANSE	0	5,461	2,397	970	2,051	0
NIPPES	0	2,206	687	632	1,031	36
NORD	0	13,246	5,149	3,305	5,656	289
NORD-EST	0	3,083	626	1,170	1,180	254
NORD-OUEST	0	1,876	401	548	454	37
OUEST	341	43,313	23,825	8,077	8,888	2,361
SUD	0	9,966	2,506	3,098	4,824	312
SUD-EST	0	4,031	1,742	1,083	1,767	0
Total	341	102,887	44,927	22,605	30,261	3,881

Tab. 7: Distribution des personnes vaccinées par groupe d'âge et sexe, 16/07/2021 - 05/08/2022, Haiti

Indicateurs	Vaccins					
	MODERNA			Janssen		Pfizer
	16 juill au 06 nov 21	07 nov au 31 dec 22	A partir du 01/01/22	Dec 2021	A partir du 01/01/22	
1ere dose						
Femme < 50 ans	42676	32745	12570	0	23477	14287
Homme < 50 ans		30164	8406	0	19696	10757
Femme >50 ans et +		12185	5350	0	8643	5364
Homme > 50 ans et +		11449	3863	0	7263	4337
Total	42676	86543	30189	0	59079	34745
2eme dose						
Femme < 50 ans	18455	21384	3110	0	1119	6723
Homme < 50 ans		20276	2453	0	939	5719
Femme >50 ans et +		9569	1234	0	413	2618
Homme > 50 ans et +		8932	1005	0	396	2245
Total	18455	60161	7802	0	2867	17305

Graphique.4: Cas de COVID-19 par Semaine Epidémiologique, Haiti, 2020-2022

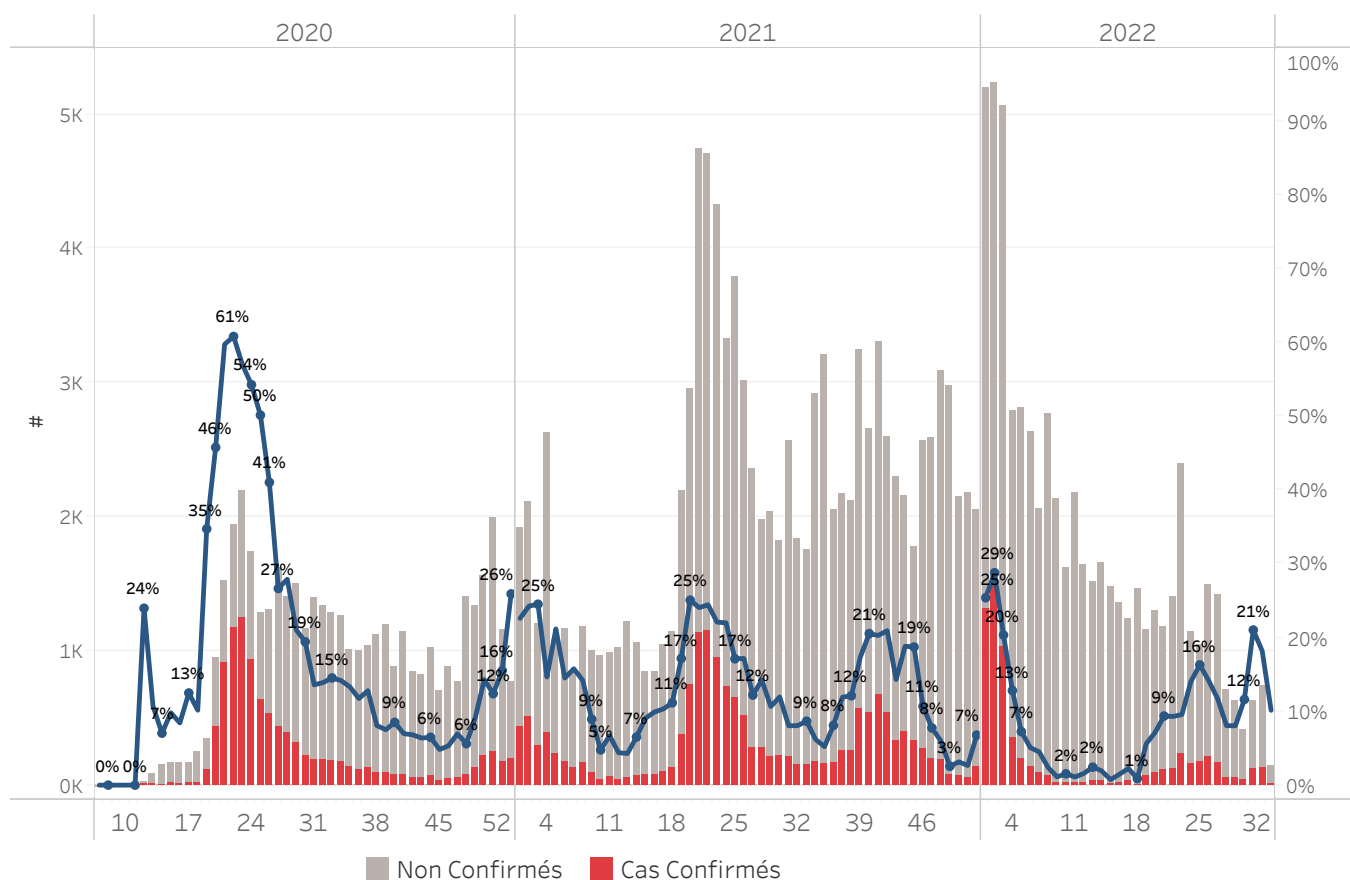

Bilan des activités de la surveillance épidémiologique	
Activités de surveillance	Période
	31 janv 2020 au 22 Aout 2022
Nombre de voyageurs dépistés dans les aéroports (Toussaint L. et Cap-Haitien)	921,067
Nombre de voyageurs enregistrés après triage dans les Aéroports (Toussaint L. et Cap-Haitien)	840,721
Nombre de voyageurs enregistrés après triage à la frontière de Malpasse, Ouanaminthe, Anse à Pitre et Bellarderes	298,632
Nombre de voyageurs dépistés dans les ports	66,234
Nombre de personnes placées en quarantaine institutionnelle	1,042
Nombre de personnes placées en quarantaine domiciliaire	2,373
Nombre de personnes placées en isolement	1,917
Nombre d'appels reçus de la population	50,111
Autres Activités	Période
	31 janv 2020 au 22 Aout 2022
Nombre d'alertes recues	106,215
Nombre de tests réalisés	218,437
Total cas positifs de COVID-19	33,331
Nombre de cas positifs de COVID-19 (PCR)	23,766
Nombre de cas positifs de COVID-19 (TDR-ag)	9,565
Nombre de cas récupérés	30,573
Nombre de décès dus à la COVID-19	841
Nombre de cas positif de COVID-19 Hospitalisés	5,662

Source: MSPP/DELR

Graphique 5: Cas de COVID-19 par Département par SE, 2020-2022, Haiti

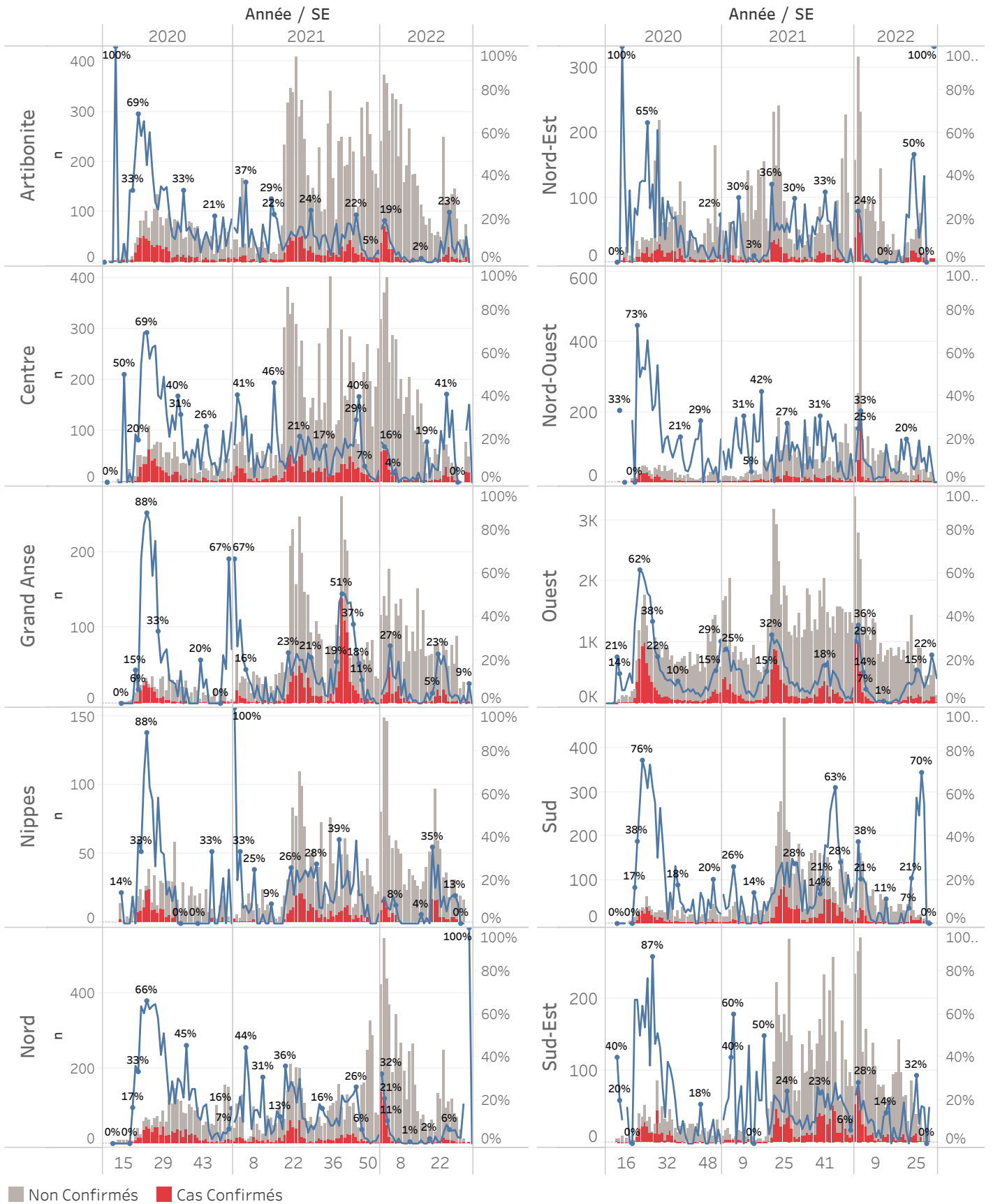

Cas suspect de COVID-19

Toute personne répondant aux critères cliniques et/ou épidémiologiques OU laboratoire

A- Critères cliniques

Toute personne présentant une fièvre supérieure ou égale à 38 degrés Celsius, ou un antécédent récent de fièvre (dans les 14 derniers jours), accompagnée ou pas de toux avec ou sans difficultés respiratoires, de courbatures, de céphalée inexpliquée.

Ou

Toute personne présentant une altération subite du goût (dysgueusie ou agueusie) ou de l'odorat (hyposmie ou anosmie) sans rhinite associée

Ou

Toute personne chez qui un clinicien (Médecin ou Infirmière) suspecte la COVID-19.

Chez les enfants : Tous les signes ci-haut cités et/ou altération de l'état général, diarrhée ou fièvre isolée surtout chez l'enfant de moins de 3 mois.

B- Critères épidémiologiques

Toute personne en provenance d'une zone à risque de COVID-19 et/ou ayant un lien avec un cas confirmé

C- Critères de laboratoire

Toute personne asymptomatique ne répondant pas aux critères épidémiologiques avec un test de diagnostic rapide de détection des antigènes (TRA) du SARS-CoV-2 positif

Cas confirmé de COVID-19

Toute personne avec un Test d'Amplification d'Acide Nucléique (TAAN) **positif** (Rt-PCR)

Ou

Toute personne symptomatique avec un test de diagnostic rapide de détection des antigènes (TDR-Ag) du SARS-CoV-2 positif

Ou

Toute personne asymptomatique répondant aux critères épidémiologiques avec un test de diagnostic rapide de détection des antigènes (TDR-Ag/TRA) du SARS-CoV-2 positif

N-B : Seuls les Tests de Diagnostics Rapides Antigéniques validés par l'OMS et autorisés par le Laboratoire National de Santé Public (LNSP) sont acceptés dans le cadre de la surveillance et de la prise en charge de la COVID-19

Cas récupéré ou déclaré rétabli de COVID-19

Un cas de COVID-19 est déclaré « récupéré » ou « rétabli » dans les situations suivantes :

1. Personnes symptomatiques (malades) testées positives : au moins 10 jours depuis la disparition des signes de maladie avec ou sans un nouveau test négatif (reprise du test si possible).
- Ou
2. Personnes asymptomatiques (non malades) testées positives : 10 jours sans apparition de signe de maladie avec ou sans un nouveau test négatif (reprise du test si possible).

Décès du à la COVID-19

Décès survenant chez un cas confirmé (par TAAN ou TDR-ag) ou par confirmation post mortem de COVID-19, sauf s'il existe une autre cause de décès claire qui ne peut pas être liée à la maladie de COVID-19 (par exemple, un traumatisme).